Le journal du PCDN de Seneffe

N° 11 - Octobre 1999

Coup de pouce pour la plantation de haies d'espèces indigènes...

On recommence !

Si vous souhaitez planter une haie d'au moins 50 mètres de long, ce qui suit est pour vous!

Dans le cadre des activités du PCDN, l'Administration communale vous propose de participer concrètement à la restauration de notre maillage écologique ! Si vous avez envie de planter une haie d'au moins 50 mètres, envoyez-nous votre projet pour le 3 novembre en précisant la longueur de la haie envisagée, si vous la voulez libre ou taillée, mélangée ou de telle espèce, le lieu où vous souhaitez planter... Cet appel au projet est ouvert à tous, particuliers et agriculteurs!

Si votre projet est accepté, l'Administration communale vous offre les arbres! En échange, nous vous demandons de vous engager à participer à une journée annuelle de la «haie» dans le cadre du PCDN pour présenter votre haie témoin.

Les arbres suivants sont disponibles : charme, châtaigner, sorbier, aulne, hêtre vert, aubépine, chêne pédonculé, noisetier, cornouiller sanguin, cornouiller mâle et viorne obier.

Pour tout renseignement : Service Environnement *064/52.17.26*
Projets à renvoyer au Service Environnement, Administration Communale, 17, rue Lintermans, 7180 Seneffe

Ce 27 novembre 1999, de 9 à 12 heures, distribution d'arbres, au Service des Travaux, 17, rue des Canadiens, 7180 Seneffe.
Cette distribution d'arbres d'essences indigènes est financée intégralement par la Commune et est donc réservée aux habitants de l'entité

Au cours de l'été, le PCDN Seneffe

Des nouvelles

Le 20 juin 1999 - Promenades découvertes de la nature

Malgré la pluie une petite vingtaine de courageux ont suivi notre guide-nature, Jean-Marie Delmotte pour une balade contée au départ de la place d'Arquennes vers le Bois d'Arpes. Nous y avons découvert de superbes choses… de jolies balsamines, de gros escargots, des souches d'arbres colonisées par de nombreux champignons, des traces de biches, l'arbre à deux jambes et aussi un « tourniquet » hors du commun. Une très belle après-midi dans un bois qui mériterait d'être visité plus souvent.

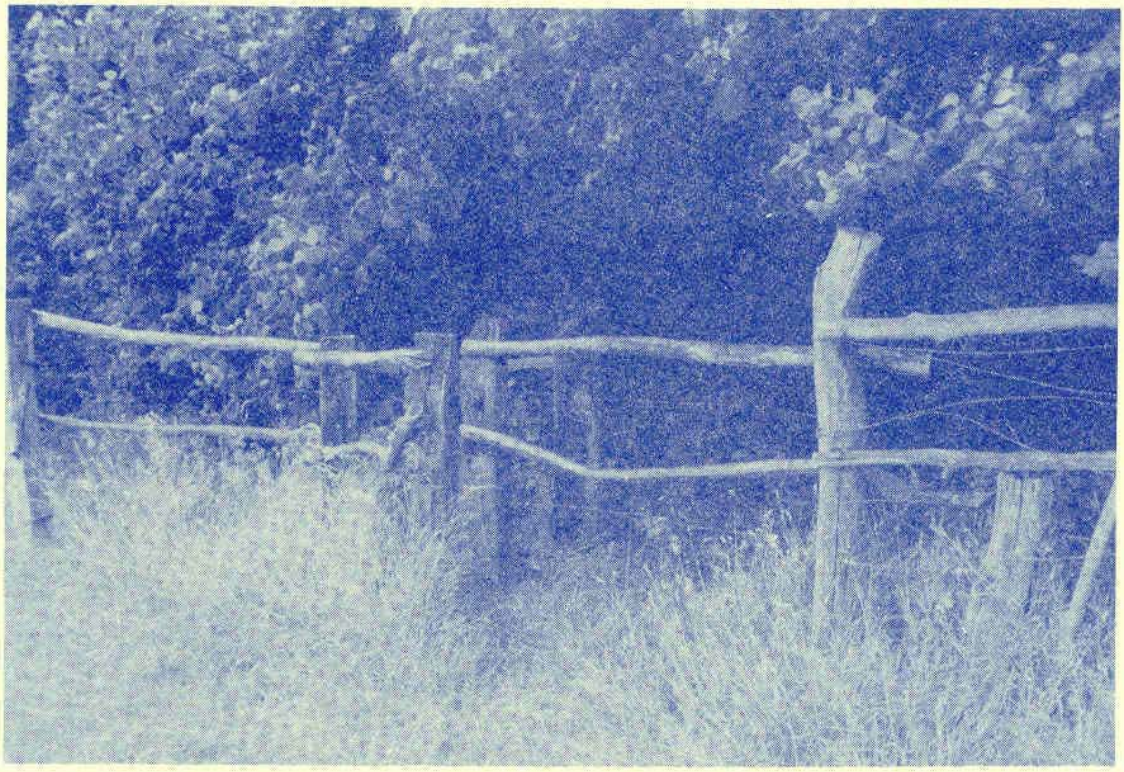

Un bel exemple du respect du passage d'autrui…

Le 29 août 1999- Rallye pédestre à Feluy

Le rallye pédestre devient une activité « traditionnelle » du PCDN puisque nous en étions déjà à notre troisième édition ! Mais cette fois, nous avons eu droit au soleil et donc… au succès ! Les quelque 190 participants ont eu la chance, sur leur parcours, de visiter la fromagerie de la ferme de la Panneterie et de rencontrer Oural. Au retour, l'odeur des brochettes préparées par nos amis du Cercle Horticole titillait le nez de tous… mais deux expositions, l'une sur le cheval de trait, l'autre de photographies animalières réalisées au Trou du Bossu attendaient encore tous ceux qui jouaient le « jeu » (soit presque tous !).

ıeffois fut particulièrement actif...

les des projets

Le 4 septembre 1999 - « Le Fil Vert d'un jardin à un autre » - Visites de jardins naturels à travers l'entité

Ce 4 septembre, dans le cadre de l'opération « Le Fil Vert d'un jardin à un autre », vous avez été très nombreux à visiter les 4 jardins ouverts au public l'espace d'une après-midi. Difficile de donner un chiffre global puisque certains d'entre vous ont visité deux voire trois jardins...

Sachez toutefois qu'entre 65 et 70 personnes ont visité « le » jardin naturel, de l'ordre de 60 le jardin « potager », environ le même nombre le jardin d'ornement et une quinzaine le dernier plus spécifique (haie mellifère). Les propriétaires sont unanimes pour dire que les visiteurs étaient particulièrement intéressés et posaient beaucoup de questions...

Conservation d'arbres et de haies remarquables

Il y a deux ans, les membres du groupe « Haies et bords de route » ont réalisé un travail d'inventaire des arbres et des haies remarquables de notre entité ! Travail titanesque... mais qui a abouti à l'inscription de nombreux spécimens sur une nouvelle liste (officielle) des arbres et haies remarquables à Seneffe. Nous vous en reparlerons et les propriétaires concernés seront avertis personnellement !

Quoiqu'il en soit, n'oublions pas que toutes les haies d'espèces indigènes, inscrites ou non sur cette liste, doivent être préservées dans toute la mesure du possible ! Gardons en mémoire que les anciennes haies qui n'ont pas été entretenues pendant de nombreuses années peuvent être restaurées ! Il suffit pour lui rendre une allure de jeunesse de la regarnir avec de jeunes plants forestiers (vous pouvez en obtenir ce 27 novembre lors de la distribution d'arbres) et d'assurer une taille vigoureuse des pieds existants à 1,5-2m (endroit de l'ancienne taille horizontale).

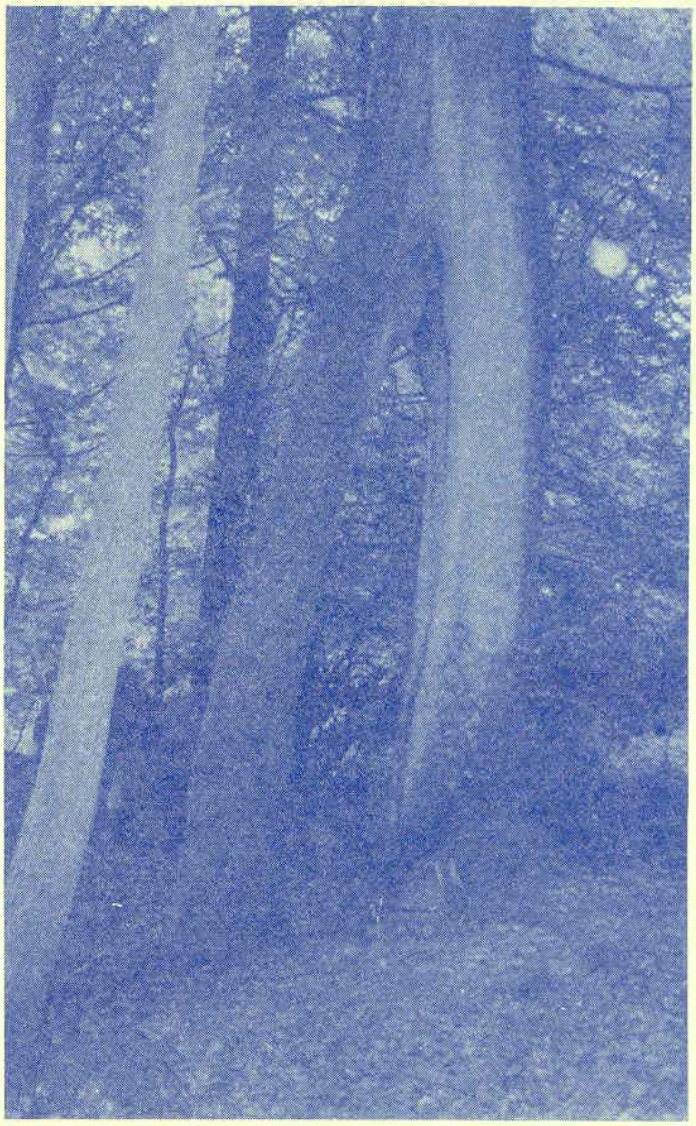

L'arbre à deux jambes

Dates à retenir

Le samedi 13 novembre – Visite d'un site de démonstration de compostage à Londerzeel

Vous voulez voir comment composter vos déchets organiques grâce à :

- Un fût
- Un silo
- Un tas
- Un lombricompost.

Vous voulez savoir comment gérer :

- Vos branchages
- Vos tontes de pelouses
- Vos feuilles mortes.

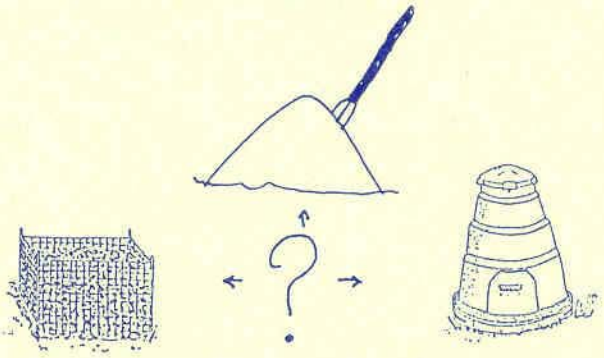

Ill. Ch. Noreau dans PCDN-News - Déc. 1998.

Venez visiter le site de démonstration de compostage du Comité Jean Pain à Londerzeel.
Départ à 13 heures – Rue Lintermans (face à la Maison Communale) à Seneffe.
Retour prévu vers 18h - Gratuit
Inscriptions au 064/52.17.26

Le dimanche 19 décembre – Journée d'entretien d'arbres têtards à Familleureux

Vous avez dit « Têtards » ?
Le terme « têtard » s'adresse en fait à de nombreuses espèces d'arbres et désigne le traitement que ceux-ci ont subi. En effet, à la suite de coupes régulières des pousses ou branches, apparaissent de gros bourrelets de cicatrisation qui donnent à l'arbre, au fil des ans, sa tête noueuse caractéristique.
Avec ses haies, ses vieux vergers et ses alignements d'arbres têtards, le bocage est propice à la faune, et notamment à la **chouette chevêche**.

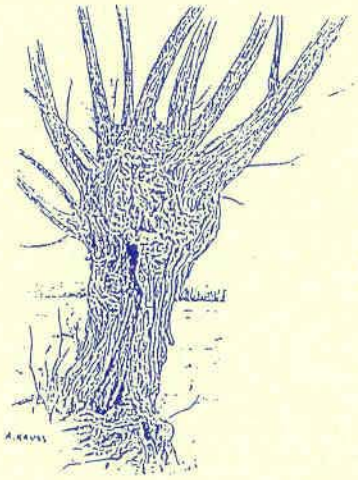

SAULE TETARD

Ce 19 décembre, nous apprendrons à tailler ces arbres. Nous découvrirons la faune et la flore qui vit dans le bocage. Nous placerons un nichoir pour les chouettes chevêches! Nous vivrons un beau moment en pleine nature !

C.N.B. LESSE ET LOMME

Rendez-vous à 9h30 sur la place de l'église de Familleureux. Prévoir bottes et pique-nique (de quoi griller sur feu de bois). Veuillez prévenir Stéphane Tombeur de votre participation au 084/38.70.54

Ed. Resp. : Y. de Valeriola, Administration communale, rue Lintermans, 21 - 7180 Seneffe – 064/52.17.26